Champion™ II

CHAMPION II 50 • CHAMPION II 25

LIETOTĀJA ROKASGRĀMATA

Fender®

LATVIEŠU

CHAMPION™ II 25, 50

Neatkarīgi no tā, vai meklējat savu pirmo treniņu pastiprinātāju vai pieejamu, jaudīgu skatuves aprīkojumu, lai spēlētu grupā, ir Champion II pastiprinātājs, kas jums ir ideāli piemērots — vienkārši lietojams un pietiekami daudzpusīgs jebkuram ģitāras spēles stilam.

Champion II piedāvā pasaulslavenos Fender tīrus un pārspīlētus toņus, kā arī britu un modernu kropļojuma garšu klāstu. No džeza līdz kantrī, blūza līdz metālam ir viegli izveidot pareizo skaņu.

Ir arī iebūvēta efektu izvēle, tostarp reverb, aizkave/atbalss, koris, tremolo, vibrācijas un daudz kas cits. Aizkaves laiku un tremolo ātrumu var viegli iestatīt ar pogu TAP, lai tie atbilstu dziesmu tempiem.

Citas funkcijas ietver papildu ieeju ērtai savienošanai ar ārējām ierīcēm, austiņu izvadi privātai praksei, aizmugurējā paneļa USB portu un daudz ko citu.

Reģistrējiet savu čempionu II tiešsaistē vietnē start.fender.com.

VADĪBAS PANEĻI

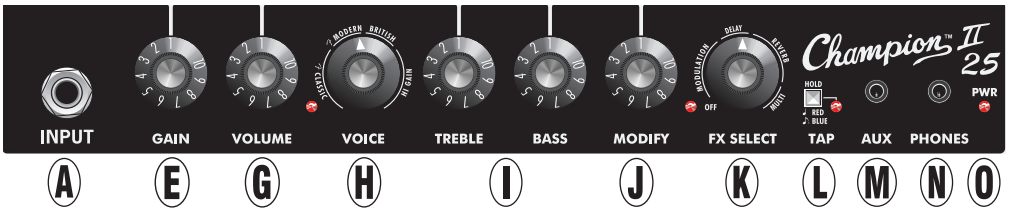

A. IEEJA: Pievienojiet instrumentu šeit.

B. FTSW: Pievienojiet šeit divu pogu kājas slēdzi, lai atlasītu kanālu un ieslēgtu/izslēgtu efektus.

C. VOLUME 1: Pielāgo 1. kanāla skaļuma līmeni Champion II 50.

D. KANĀLA IZVĒLE: Nospiediet, lai pārslēgtos starp pastiprinātāja kanāliem; norāda kanāla indikators (F). 1. kanāls nodrošina tīru toni, pamatojoties uz vairākiem klasiskajiem Fender pastiprinātājiem, piemēram, Twin Reverb®. Slēdzis tiek ignorēts ar CH SELECT slēdzi uz kājas slēdža, kad tas ir pievienots.

E. IEGŪT: Pielāgo kanāla kropļojumu līmeni; izmantojiet kopā ar kanāla VOLUME pogām (C, G), lai iestatītu kopējo skaļumu.

F. KANĀLA INDIKATORA GAISMA: Iedegas, kad ir atlasīts 2. kanāls.

G. VOLUME 2 ("VOLUME" ON CHAMPION II 25): Pielāgo 2. kanāla skaļuma līmeni Champion II 50; pielāgo kopējo skaļuma līmeni Champion II 25.

H. BALSS: Izvēlieties kādu no 12 pastiprinātāju veidiem kategorijās Fender Classic, Fender Modern, British un Hi Gain; katrs ir savienots pārī ar skapja simulāciju (skatiet tabulu nākamajā lapā). Daudzkrāsu gaismas diode pogas apakšējā kreisajā stūrī maina krāsu, kad tiek atlasīta katra dažādā pastiprinātāja balss.

I. TREBLE/BASS: Pielāgo augstākā un zemā līmeņa toņu raksturlielumus.

J. MODIFICĒT: Kontrolē vienu vai vairākus parametrus efektam, kas izvēlēts, izmantojot FX SELECT (K) vadības pogu (skatiet tabulu nākamajā lapā).

K. FX SELECT: Izvēlieties kādu no 12 efektu iestatījumiem modulācijas, filtra, aizkaves, reverb un vairāku kategorijās (skatiet tabulu nākamajā lapā). Izslēgtā stāvoklī nav efekta. Izmantojiet MODIFY vadības pogu (J), lai noteiktu izvēlētā efekta dzirdamību. Daudzkrāsu LED pogas apakšējā kreisajā stūrī maina krāsu, kad tiek atlasīts katrs efekta veids.

L. TAP BUTTON/LED: Nospiediet divas vai vairākas reizes vēlamajā ātrumā, lai iestatītu laika efektu tempu, kas izvēlēts, izmantojot FX SELECT vadības pogu (K). Nospiediet un turiet, lai mainītu aizkaves pieskāriena dalījumu no ceturtdaļas nots (sarkans LED) uz punktētu astoto noti (zils LED).

M. AUX: 1/8" ieeja ārējo ierīču pievienošanai. Pielāgojiet ievades līmeni, izmantojot ārējās ierīces skaļuma regulēšanu.

N. TĀLRUŅI: 1/8" austiņu izeja (izslēdz skaļruņu izvadi).

O. SPĒKA GAISMA: Iedegas, kad ir ieslēgta barošana.

AIZMUGURĒJAIS PANELIS

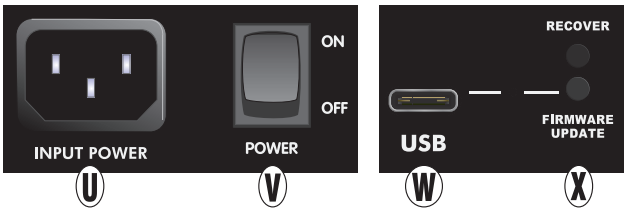

U. IEC POWER IEEJA: Pievienojiet komplektācijā iekļauto strāvas vadu iezemētai kontaktligzdai atbilstoši ieejas strāvas spriegumam un frekvencei, kas norādīta uz aizmugurējā paneļa.

V. STRĀVAS SLĒDZIS: Ieslēdz un izslēdz pastiprinātāju.

W. USB PORTS: Izveidojiet savienojumu ar Mac vai PC, izmantojot USB-C kabeli, lai veiktu programmaparatūras atjauninājumus.

X. ATJAUNOT/PROGRAMMATŪRAS ATJAUNINĀŠANAS POGAS: Augšējā poga ir paredzēta tikai pilnvarotam Fender servisa personālam. Apakšējā poga aktivizē programmaparatūras atjauninināšanas režīmu (ja pieejams ar norādījumiem vietnē https://support.fender.com).

BALSS KONTROLE (H) MODEĻI

POSITION/LED	CATEGORY	AMP MODEL
1 (RED)	FENDER CLASSIC	TWEED DELUXE
2 (GREEN)	FENDER CLASSIC	BASSMAN
3 (YELLOW)	FENDER CLASSIC	’65 DELUXE
4 (RED)	FENDER CLASSIC	’65 TWIN
5 (GREEN)	FENDER MODERN	BASSBREAKER 15
6 (YELLOW)	FENDER MODERN	SUPER-SONIC 22
7 (RED)	BRITISH	BRITISH ’70s
8 (GREEN)	BRITISH	BRITISH ’60s
9 (YELLOW)	HIGH GAIN	MODDED BRITISH
10 (RED)	HIGH GAIN	MODERN METAL
11 (GREEN)	HIGH GAIN	AMERICAN ’90s
12 (YELLOW)	HIGH GAIN	ULTRA GAIN

FX SELECT KONTROLE (K) MODEĻI

POSITION/LED	CATEGORY	EFFECT	MODIFY PARAMETER	TAP PARAMETER
1 (OFF)	OFF	BYPASS	NA	NA
2 (RED)	MODULATION	CHORUS	DEPTH	RATE
3 (GREEN)	MODULATION	PHASER	DEPTH	RATE
4 (YELLOW)	MODULATION	VIBRATONE	DEPTH	RATE
5 (RED)	MODULATION	VINTAGE TREMOLO	DEPTH	RATE
6 (GREEN)	MODULATION	HARMONY TREMOLO	DEPTH	RATE
7 (YELLOW)	DELAY	MONO DELAY	LEVEL	TEMPO
8 (RED)	DELAY	TAPE DELAY	LEVEL	TEMPO
9 (GREEN)	REVERB	SPRING REVERB	LEVEL	NA
10 (YELLOW)	REVERB	SMALL ROOM REVERB	LEVEL	NA
11 (RED)	REVERB	MOD LARGE HALL REVERB	LEVEL	NA
12 (GREEN)	MULTI	TAPE ECHO/REVERB	LEVEL	TEMPO
13 (YELLOW)	MULTI	MOD DELAY+HALL REVERB	LEVEL	TEMPO

LATVIEŠU

Reģistrējiet savu čempionu II tiešsaistē vietnē start.fender.com.

Jautājumiem un problēmu novēršanai,
sazinieties ar Fender speciālistu:
1-800-856-9801 (ASV bezmaksas)
1-480-596-7195 (starptautisks)

SPECIFIKĀCIJAS

CE

CHAMPION II 25

TIPS	PR 4221
JAUDAS PRASĪBAS	70 W (maks.) 18 W (parasti)
IEEJAS IMPEDANCE	1MΩ, 2.7Vrms max (instrumenta ieeja) 10kΩ, 2.0Vrms max (aux ieeja)
JAUDAS IZEJA	25 W uz 8Ω pie 5%THD
AUSTIŅU IZEJA	120mW/kanāls (minimālā ieteicamā pretestība 16Ω)
SKAĻRUŅI	Viens 8” (8Ω) Fender Special Design (PN 0082054000)
IZMĒRI/SVARS	Augstums: 12,75 collas (32,5 cm) Platums: 13,75 collas (35 cm) Dziļums: 7,5 collas (19 cm) Svars: 12 mārciņas. (5,4 kg)

CHAMPION II 50

TIPS	PR 4222
JAUDAS PRASĪBAS	110 W (maks.) 30 W (parasti)
IEEJAS IMPEDANCE	1MΩ, 2.7Vrms max (instrumenta ieeja) 10kΩ, 2.0Vrms max (aux ieeja)
JAUDAS IZEJA	50 W uz 8Ω @ 5%THD
AUSTIŅU IZEJA	120mW/kanāls (minimālā ieteicamā pretestība 16Ω)
SPEAKERS	Viens 12 collu (8Ω) Fender Special Design (PN 0082055000)
KĀJU SLĒDZIS	Divu pogu kājas slēdzis (pēc izvēles, PN 0071359000)
IZMĒRI/SVARS	Augstums: 17,25” (44 cm) Platums: 17,25” (44 cm) Dziļums: 9” (23 cm) Svars: 19 mārciņas. (8,6 kg)

Produkta specifikācijas var tikt mainītas bez brīdinājuma.

PART NUMBERS / REFERENCIAS / RÉFÉRENCE / NÚMERO DAS PEÇAS / NUMERO PARTI / TEILENUMMERN NUMERY REFERENCYJNE / REFERENČNÍ ČÍSLA / REFERENČNÉ ČÍSLA / REFERENČNE ŠTEVILKE / 部品番号 / 型号 零件號 / НОМЕРА НА ЧАСТИ / BROJEVI DIJELOVA / ONDERDEELNUMMERS / OSANUMBRID / OSIEN NUMEROT ARITHMOI MEROS / DAĻU NUMURI / DALIŲ NUMERIAI / NUMERE DE PIESĂ / ARTIKELNUMMER

CHAMPION II 25	CHAMPION II 50
2330700000 (120V, 60Hz) NA	2330800000 (120V, 60Hz) NA
2330700900 (120V, 60Hz) DS	2330800900 (120V, 60Hz) DS
2330701900 (110V, 60Hz) TW	2330801900 (110V, 60Hz) TW
2330703900 (240V, 50Hz) AU	2330803900 (240V, 50Hz) AU
2330704900 (230V, 50Hz) UK	2330804900 (230V, 50Hz) UK
2330705900 (220V, 50Hz) ARG	2330805900 (220V, 50Hz) ARG
2330706900 (230V, 50Hz) EU	2330806900 (230V, 50Hz) EU
2330707900 (100V, 50/60Hz) JP	2330807900 (100V, 50/60Hz) JP
2330708900 (220V, 50Hz) CN	2330808900 (220V, 50Hz) CN
2330709900 (220V, 60Hz) ROK	2330809900 (220V, 60Hz) ROK
2330713900 (240V, 50Hz) MA	2330813900 (240V, 50Hz) MA
2330714900 (120V, 60Hz) MX	2330814900 (120V, 60Hz) MX

产品中有害物质的名称及含量

部件名称	有害物质					
	铅 (Pb)	汞 (Hg)	镉 (Cd)	六价铬 (Cr(VI))	多溴联苯 (PBB)	多溴二苯醚 (PBDE)
箱体	O	O	O	O	O	O
喇叭单元*	O	O	O	O	O	O
电子部分	X	O	X	O	O	O
接线端子	X	O	O	O	O	O
电线	X	O	O	O	O	O
附件	O	O	O	O	O	O

本表格依据 SJ/T 11364 的规定编制。
O：表示该有毒有害物质在该部件所有均质材料中的含量均在 GB/T 26572 规定的限量要求以下。
X：表示该有毒有害物质至少在该部件的某一均质材料中的含量超出 GB/T 26572 规定的限量要求。
注：含有有害物质的部件由于全球技术发展水平限制而无法实现有害物质的替代。

*产品含有喇叭单元时有效。

PRODUKTS NO
FENDER MUSICAL INSTRUMENTS CORP.
311 CESSNA CIRCLE
CORONA, CALIF. 92878 U.S.A.

FENDER (EDC) B.V.
Transpolispark, Siriusdreef 17-27, Hoofddorp, 2132 WT
contactemea@fender.com

AMPLIFICADOR DE AUDIO
IMPORTADO POR: Fender Ventas de México, S. de R.L. de C.V.
Calle Huerta #279, Int. A. Col. El Naranjo. C.P. 22785. Ensenada, Baja California, México.
RFC: FVM-140508-CI0
Servicio al Cliente: 01(800) 7887395, 01(800) 7887396, 01(800) 7889433

Fender®, Bassbreaker™, Bassman®, Champion™, Deluxe™,
Princeton®, Super-Sonic™, Twin-Amp™ un EVH® ir FMIC preču zīmes.
Citas preču zīmes ir to attiecīgo īpašnieku īpašums.
Autortiesības © 2025. Visas tiesības paturētas.

PN 7728902016 REV. E LATVIAN