STROBO-SONIC PRO™

TUNER PEDAL

OWNER'S MANUAL

FRANÇAIS

Fender®

CARACTÉRISTIQUES

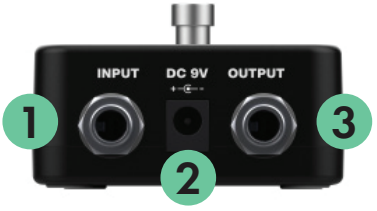

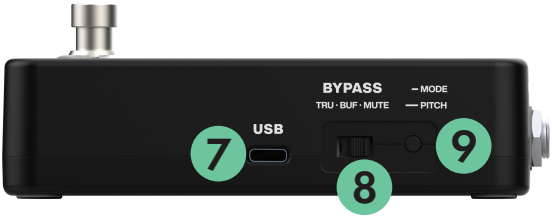

1. **PRISE D'ENTRÉE :** Entrée à haute impédance pour guitare électrique, basse, guitares acoustiques avec systèmes de capteurs et autres instruments.

2. **CONNECTEUR D'ALIMENTATION DC :** Connectez l'adaptateur DC ici. Prise standard 9VDC avec pôle négatif au centre pour utilisation avec des alimentations appropriées.

3. **PRISE DE SORTIE :** Sortie à basse impédance se connecte à l'amplificateur ou à la pédale suivante dans la chaîne de signal.

4. **CAPTEUR DE LUMIÈRE :** Détecte la luminosité ambiante pour ajuster automatiquement la luminosité de l'écran. Pour désactiver l'ajustement automatique de la luminosité, maintenez le commutateur au pied enfoncé tout en mettant l'appareil sous tension, puis appuyez sur le commutateur au pied pour activer ou désactiver cette fonction.

5. **ÉCRAN D'AFFICHAGE :** Affiche la note de référence actuelle, l'état de sourdine et la note détectée. Indique si la note détectée est trop haute, trop basse ou à la hauteur correcte.

6. **COMMUTATEUR AU PIED BYPASS/MUTE :** Active et désactive l'accordeur. Le signal de sortie est coupé lorsque l'accordeur est activé, indiqué par l'icône MUTE. Le COMMUTATEUR BYPASS détermine le type de bypass lorsque l'accordeur est désactivé.

7. **PORT USB :** Pour alimenter la pédale en connectant une alimentation USB-C 5V. Le port est également utilisé pour les mises à jour du firmware.

8. **COMMUTATEUR BYPASS :** Commutateur à trois positions sélectionnant les fonctions de bypass du commutateur au pied :

   TRU : Lorsque l'accordeur est désactivé, la pédale est en bypass véritable.

   BUF : Lorsque l'accordeur est désactivé, la pédale utilise un buffer de haute qualité.

   MUTE : L'accordeur est toujours activé en mode moniteur ; appuyer sur le commutateur au pied coupe le signal pour un accordage silencieux.

9. **BOUTON MODE :** Sélectionne le mode d'affichage et la fréquence de référence :

   PRESSION UNIQUE : Bascule entre les modes d'affichage stroboscopique et à aiguille.

   PRESSION MAINTENUE : Maintenez enfoncé pendant trois secondes pour débloquer la fréquence de référence pour modification ; appuyez à nouveau pour faire défiler la fréquence de référence désirée entre 430 et 450Hz. Sans pression pendant trois secondes, la fréquence de référence sera verrouillée contre toute modification.

ÉLÉMENTS DE L'ÉCRAN D'AFFICHAGE

MODE AIGUILLE

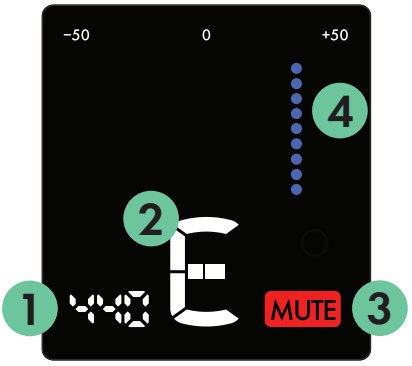

MODE STROBOSCOPIQUE

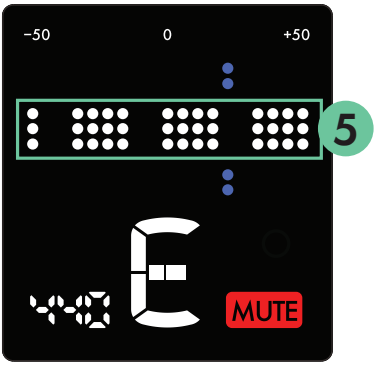

1. **AFFICHAGE DE LA FRÉQUENCE DE RÉFÉRENCE :** Indique la fréquence de référence actuelle en Hz pour A4 ; l'accordeur ajuste toutes les notes par rapport à cette fréquence. La valeur standard est 440. Augmenter cette valeur rend toutes les notes plus aiguës ; la diminuer rend toutes les notes plus graves.

2. **AFFICHAGE DE LA NOTE :** Indique la note la plus proche de la hauteur du signal entrant.

3. **INDICATEUR DE SOURDINE :** Indique que la sortie de l'accordeur est en sourdine.

4. **AIGUILLE :** Se déplace en temps réel, utilisant la distance par rapport au centre pour indiquer la hauteur du signal entrant par rapport à la note la plus proche. Visible dans les modes STROBOSCOPIQUE et AIGUILLE.

5. **STROBOSCOPE :** Se déplace en temps réel, utilisant la vitesse et la direction du stroboscope pour indiquer la hauteur du signal entrant par rapport à la note la plus proche. Visible uniquement en mode STROBOSCOPIQUE.

6. **INDICATION D'ACCORD PARFAIT :** Trois lignes verticales vertes au centre indiquent la hauteur correcte. Une fois que la corde est accordée à moins de trois cents de la hauteur correcte (trop haute ou trop basse), l'indicateur D'ACCORD PARFAIT illuminera deux lignes. Lorsque les trois lignes sont illuminées, la corde est à moins de 1 cent, et lorsque le stroboscope cesse de bouger, la corde est à moins de 0,01 cent de la note affichée.

À MOINS DE 3 CENTS

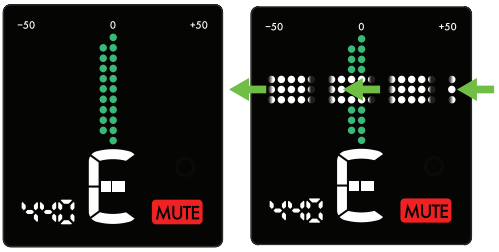

À MOINS DE 1 CENT

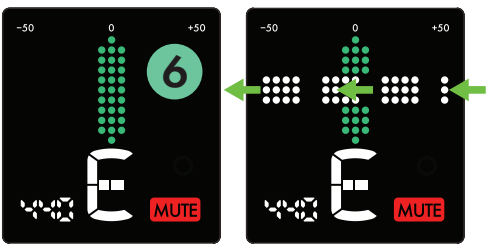

À MOINS DE 0,01 CENT

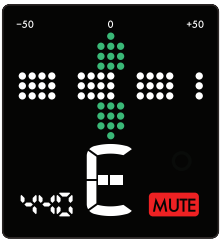

ACCORDAGE STROBOSCOPIQUE

L'accordage stroboscopique est la forme d'accordage la plus précise, offrant un retour hypersensible en temps réel, utile pour régler l'intonation et dans d'autres situations nécessitant une précision d'accordage extrême. Un accordeur stroboscopique indique la hauteur relative à la note affichée à l'aide d'un graphique en mouvement appelé stroboscope.

Le stroboscope se déplace vers la gauche pour indiquer que la corde est trop basse, et vers la droite pour indiquer qu'elle est trop haute. Plus la hauteur de la corde est éloignée de la note affichée, plus le stroboscope se déplacera rapidement. Ce mouvement stroboscopique ralentit à mesure que l'accordage se rapproche de la hauteur correcte de la note affichée, et restera immobile lorsque la hauteur est à moins de 0,01 cent de la note affichée.

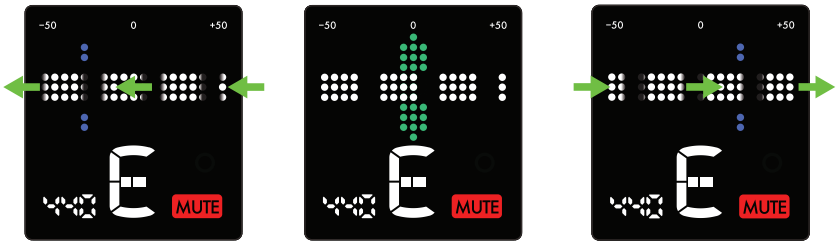

TROP BAS ACCORDÉ TROP HAUT

ACCORDAGE À AIGUILLE

Le mode aiguille offre une interface simple et rapide pour accorder votre instrument. Un accordeur à aiguille indique la hauteur par rapport à la note affichée à l'aide d'un indicateur visuel d'aiguille.

La position de l'aiguille par rapport au centre indique la hauteur de la corde. À gauche du centre indique que la hauteur est trop basse, tandis qu'à droite du centre indique que la hauteur est trop haute. Lorsque la hauteur est à moins de 1 cent de la note affichée, les trois lignes centrales s'illumineront en vert.

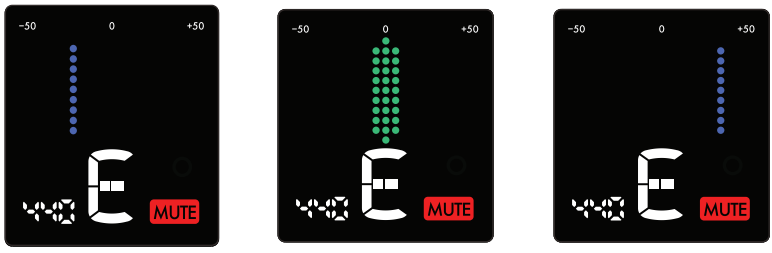

TROP BAS ACCORDÉ TROP HAUT

SPÉCIFICATIONS

- **PLAGE D'ACCORDAGE :** C0 (16,3 Hz) – C8 (4186 Hz)
- **PRÉCISION D'ACCORDAGE :** Stroboscopique ±0,01 Cent, Aiguille ±1 Cent
- **FRÉQUENCE DE RÉFÉRENCE :** Ajustable de 430Hz à 450Hz
- **MODES D'AFFICHAGE D'ACCORDAGE :** Stroboscopique, Aiguille
- **IMPÉDANCE D'ENTRÉE DU BUFFER :** 1MΩ
- **IMPÉDANCE DE SORTIE DU BUFFER :** 470Ω
- **ALIMENTATION REQUISE :** 180mA min @ 9VDC régulé, connecteur cylindrique 5,5 x 2,1 mm (non inclus) ou USB-C en 5V
- **DIMENSIONS :** Largeur : 2,6" (66 mm)
  Hauteur : 4,53" (115 mm)
  Profondeur : 1,73" (44 mm)
- **POIDS :** 0,5 lbs. (0,23 kg)

UN PRODUIT DE
FENDER MUSICAL INSTRUMENTS CORPORATION
311 CESSNA CIRCLE
CORONA, CALIF. 92878 U.S.A.

Fender® et Strobo-Sonic Pro™ sont des marques déposées de FMIC.

Copyright © 2025 FMIC. Tous droits réservés.

PN 70-82000447 REV C FRENCH

INSTRUCTIONS DE SÉCURITÉ IMPORTANTES

- AVERTISSEMENT : Pour éviter les dommages, les risques d'incendie ou d'électrocution, n'exposez pas l'appareil ou son alimentation AC à la pluie ou à l'humidité.
- Ne modifiez pas la prise AC de l'adaptateur d'alimentation connecté.
- Ne laissez pas de liquides goutter ou éclabousser l'appareil.
- Aucune pièce réparable par l'utilisateur à l'intérieur, confiez l'entretien uniquement à un personnel qualifié.
- AVERTISSEMENT : L'appareil doit être connecté uniquement à une source d'alimentation (adaptateur) certifiée par un organisme de sécurité, régulée, approuvée pour l'utilisation et conforme aux exigences réglementaires de sécurité locales et nationales applicables.
- Débranchez l'adaptateur d'alimentation AC avant de nettoyer l'extérieur de l'appareil. Utilisez uniquement un chiffon humide pour le nettoyage et attendez que l'appareil soit complètement sec avant de le reconnecter à l'alimentation.
- Les amplificateurs et systèmes de haut-parleurs, ainsi que les écouteurs/casques (si équipés) sont capables de produire des niveaux de pression acoustique très élevés qui peuvent causer des dommages auditifs temporaires ou permanents. Faites attention lors du réglage des niveaux de volume pendant l'utilisation.

CET APPAREIL EST CONFORME À LA PARTIE 15 DES RÈGLES DE LA FCC. SON FONCTIONNEMENT EST SOUMIS AUX DEUX CONDITIONS SUIVANTES : (1) CET APPAREIL NE DOIT PAS CAUSER D'INTERFÉRENCES NUISIBLES, ET (2) CET APPAREIL DOIT ACCEPTER TOUTE INTERFÉRENCE REÇUE, Y COMPRIS LES INTERFÉRENCES POUVANT ENTRAÎNER UN FONCTIONNEMENT INDÉSIRABLE.
CAN ICES-3 (B)/NMB-3(B)

LANGUES SUPPLÉMENTAIRES

Manuel disponible dans d'autres langues sur
www.fender.com/support

© FENDER MUSICAL INSTRUMENTS 2026

扫描RoHS物质清单